

Szczegół remontu płyty balkonowej

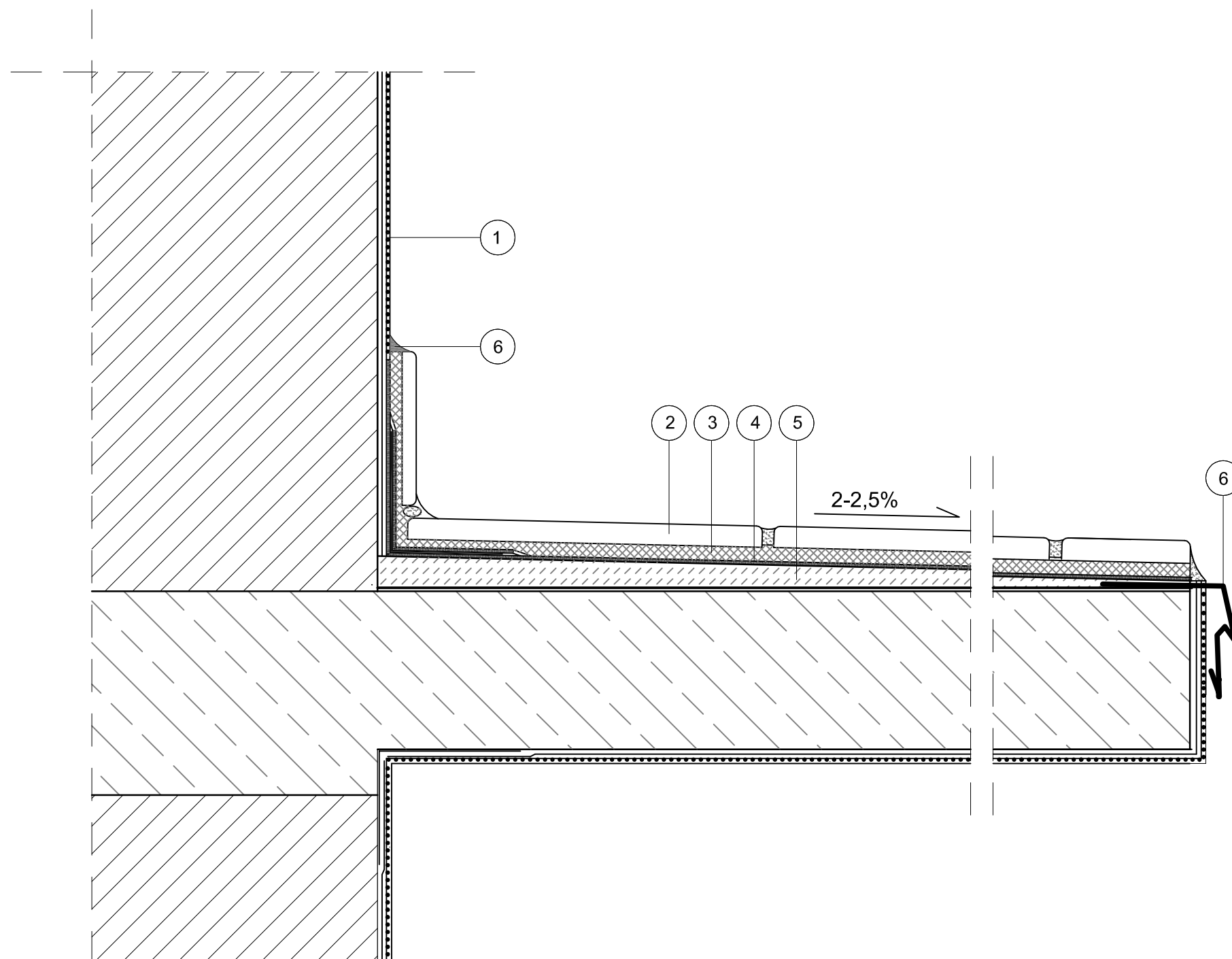

- 1 Warstwy renowacyjne
- 2 Gres mrozoodporny
- 3 Zaprawa klejąca do płytek
- 4 Izolacja przeciwwilgociowa
- 5 Warstwa spadkowa betonowa ze środkiem wodoszczelnym
- 6 Obróbka blacharska

Uwaga!
Jednoczesne stosowanie materiałów
różnych systemów jest niedopuszczalne!

Pracownia Audytorska Spółka z o.o. ul. Kilińskiego 49L 27-400 Ostrowiec Św. tel./fax.(041) 265 24 64 kom. 667 633 003			Nr rysunku S16	Branża ARCHITEKTURA	
Projektant: Architektura	mgr inż. arch. Zbigniew Doktor	227/KL/72		Investor Dom Pomocy Społecznej w Kłisinie Kłisino 100 48-118 Lisieście	Adres budowy Dom Pomocy Społecznej w Kłisinie Filia Głubczyce ul. Dworcowa 10 48-100 Głubczyce
Asystent projektanta:	Agnieszka Bąk	-----		Rodzaj projektu PROJEKT BUDOWLANY	
				Tytuł rysunku SZCZEGÓŁY WYKONAWCZE	
	Imię i nazwisko:	Nr upr.	Podpis:	Data opracowania: kwiecień 2015r.	